Address:
P.O. Box 201, Prasingh,
Chiang Mai, Thailand 50200

Email: shanhumanrightsfoundation@gmail.com
Website: www.shanhumanrights.org
Phone: +66 (0)93- 297-7754

ၽိုၼ်တၢမ်းငဝ်းလၢႆး ၵဝ့်ငဝ်ႈသုၼ်ႇလႆႈၵူၼ်းလိူင်ႈတႆး

ဝၼ်းထိ 22/7/2020

သိုၵ်းမၢၼ်ႈၵဝ်လိူင်ႈၵမ်ႇပ်ၼ်ထမ်း/တြႃးလဝ်ႈၶႆႈၶေႃး 47 ၵေႃႉ ဝႃႈပူၼ့်ပ်ၼ်ၶိူဝ်လိၼ် ၵၼ်ၶဝ်ၶူပ်ႈယိုတ်းဝႆ့ၵိမ်းတိူင်း သိုၵ်းဝၼ်းၵွၵ်ႇၵၢင် ၼွႆးၶူဝ်လမ် ၼလႃႈဝီင်းၶမ့်လၢင်

လဝ်ႈၶႆႈၶေႃး 47 ၵေႃႉလႃးသိုၵ်းမၢၼ်ၵဝ်လိူင်ႈ(ၵမူႉ)ဝႃႈ ပူၼ့်ပ်ၼ်ၶိူဝ်လိၼ်ၶႆႈၶေႃးၶဝ် ၵၼ်သိုၵ်းမၢၼ်ႈ တီႈၶူဝ်လမ် ၼလႃႈ ဝီင်းၶမ့်လၢင် ၶူပ်ႈယိုတ်း/သိမ်းဝႆ့သေ ပ်ၼ်တီႈတင်ႈတိူင်းသိုၵ်းဝၼ်းၵွၵ်ႇၵၢင်။

သိုၵ်းမၢၼ်ႈၶလယ 66 ၵၼ်လ်ၼ်တပ့်ၶဝ်လၢပ်ႈလပ်းတၢင်းၵွၵ်ႇၶူဝ်လမ်သေတိတ်းလပ်းတီႈလိၼ်ၵူၼ်း ဝၢၼ်ႈၵၼ်လႃး သိုၵ်းမၢၼ်ႈၶူပ်ႈယိုတ်းဝႆ့ၶၼ့် ၵဝ်လိူင်ႈၵၼ်ဝႃႈပူၼ့်ပ်ၼ်ၶိူဝ်တီႈလိၼ်ပႃႈတဵ့ႈပၵ်းပိူင်မႆၢ 447 ၶဴယဝ့်။

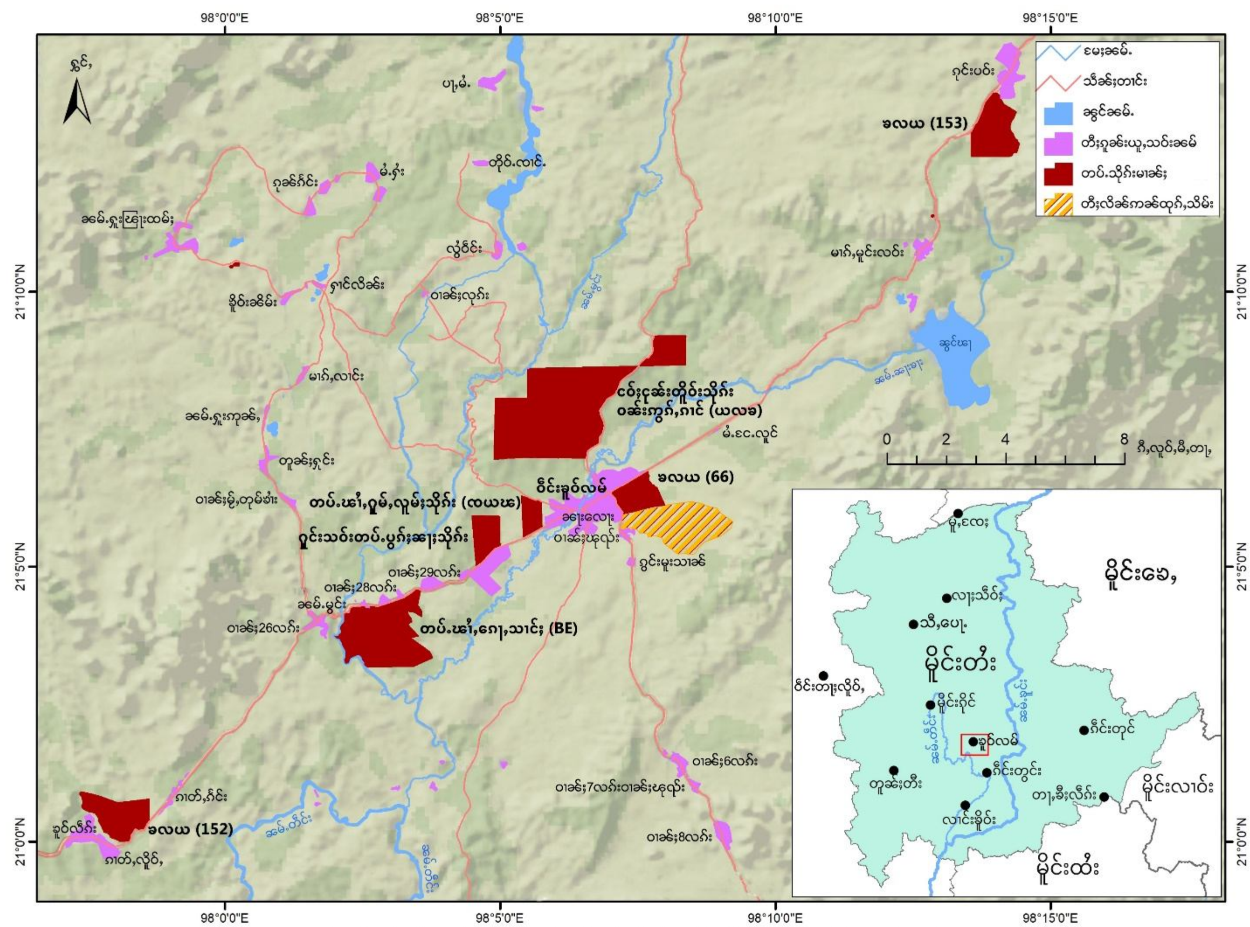

ၵွင်ႈတီႈလိၼ်ၵၼ်သိုၵ်းမၢၼ်ႈၶူပ်ႈယိုတ်းမႆွ့, ၵိမ်းၶူဝ်လမ် ၼလႃႈဝီင်းၶမ်ႇလၢင်

လင်းနှံ့ခရေး 47 ဧရိယာထုဂ်,ရွှင့်ဖွဲ့နိုခန်းလုမ်းတြားတီးခမ်ဲလၢင်မိုဝ်းဝခန်းထိ 9/6/2020 ပိုဝ်းရှပ်ရှူ, လွင်းဝၤုလုၤကာဝ် လိုင်း (လွံးတြား) ခံသေနိုခန်းရ်ှးလံၤဒၢခန်းတူဝ်တီးလုမ်းတြားထိင်းမိုဝ်းဝခန်းထိ 18၊ 24၊ 29 လိုခ်ရ့ျခန်ဃလးဝခန်းထိ 10 ခန်းလိုခ်ရ့ျးလံၤးထိင်း။

လင်းနှံ့ခရေးလိုဝ်းခခေ့ဝ်ခ်ရှုခန်းခ့ဲးပွဂ့် 1၊ 2၊ 3 ဃလး ပွဂ့် 6 ဝ်ိင်းဒူဝ်လမ်။ လင်းနှံ့ခရေးခဝ် ပိုင်းကိုင်တီး 400 ကေးကျးပံၤ ကာခ်မီးတၢင်းကွဂ်,ဝ်ိင်းခခေ့ဃေဃုဂ်,သွမ်းလိုဝ့်ဃခန်းမိုခ် ခဝ်းကၢပ်,၊ ခဝ်း၊ ဒၢးဃလးထူဝ်,လိခ် လိုဝ်းခ့ဲမး မီးလံၤ လံးဝီ လ့ဉ်မွဂ်း 2 လၢခ့ဲရ့ျၢပ်း။ လင်းနှံ့ခရေးခဝ်လုၤသိုဂ်းမၢခ်း ခလယ 66 ကာဝ်ပုံ့ပူဂ်းလွမ်းရ်ှးခရေးခဝ်သေတံၤခခေ့ နိုခ်းသူင်, သိုဂ်းမၢးလွဂ်,ဝိုတ်း ရ်ှးဂိုတ်းကၢခ်ဃုဂ်, သွမ်း ဏ်မ်မိုဝ်းလိုခ်ကျေးကၢတ့ 2019။

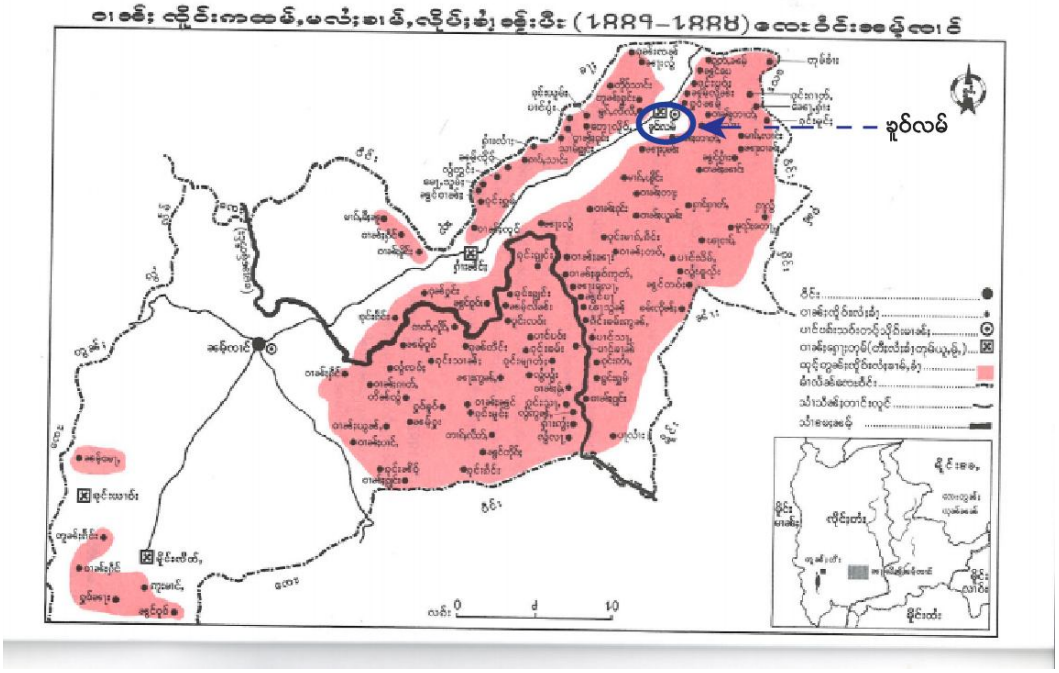

လွင်းသိုဂ်းမၢခ်းရ့ပ်းယိုတ်း/ သိမ်းတီးလိခ် ရ်ှမ်းဒူဝ်လမ်ခ့ဲဏ်မ် မိုဝ်းဝီ 1996-1998 ဃွင်း သိုဂ်းမၢခ်းပိုတ်, ခရေးသိုဂ်း ဃ်ိဝ်းမူလ်ပ်/ ဖ္ဍၢတ်, လၢင့်ပိုခ့ဲတီးခ့ဲ်းလိုင်းတံ်း ပွတ်းဂၢင် ဃလး ပွတ်းလၢခ်း ပိုဝ်းတၢ့, မိပ်,ဒ်ခ်းတပ့ဲ်သိုဂ်းလိုင်းတံ်း ဂၢခ် လင်,ရ့ၢခ့ိုခ်းဒွတ်,ဃွတ်း (မိုဝ်းလ်ဝ်ဝ်ိခ်လုမ်းဒွင်,သီ,ကာဝ်နိုခ်း လိုင်းတံ်း / တပ့ဲ်သိုဂ်းလိုင်းတံ်း RCSS/ SSA ခခေ့ဲ်ယဝ့ဲ်)။ ခ့ဲ်း ဃလး ဝ်ိင်းခမ်ဲ့လၢင်ခရေ့ တၢင်းကွဂ်,ခခေ့ လုၤသိုဂ်းမၢခ်းတ်ိဂ်းလ့ဉ်. လိုပ်းရ့ှၤခ့ံ့ပၢ်း ပ်တ်းရှုခ်း ဝၢခ်းမ့ဂ်း 40,000 ဧရ၊ လုၤသိုဂ်းမၢခ်းကာဝ်ပၢ်ဒွင်းလမ်းသေတ်ိဂ်းရ်ှ်းဖ္ဍ၊ ယူ, သွင်တီး- လွမ်းသ်ခ်းတၢင်းလူင်ဃလး တီးဒူဝ်လမ်ခခေ့ဲ်ယဝ့ဲ်။

ရှုခ်းဝၢခ်းခပ့ဲ်ရ်ှ်င် လုၤတ်ိဂ်းတ်ိင်ရ်ှ်းဖ္ဍ၊ယူ,ခ့ဲ်းပၢင်သဝ်းကာခ်ပ်ခ်သုမ့ဲ်သွင်းတီးဝူလ့ဉ်,ရ့ှင်း ရ်ှမ်းဒူဝ်လမ် တီးကာခ်မီး တၢင်းပ်ခ်ဃလးကိုပ်းယၢဂ်းခဝ်းခမ့ဲ်တၢင်းဂိခ် ကာမ်,ခခေ် လုၤသိုဂ်းမၢခ်းခၢ့ရ်ှ်မ်တံၤဃွင်းရှုခ်းဝၢခ်း ရ်ၢတၢင်းလဂ့် ဖ္ဍ,မိုဝ်း ရ်ၢ လ့ဉ်းရ်ှိုခ်းဖ္ဍ,ရ်ၢဃဂ်းလိုဝ်းခ့ဲ့။ ဂမ်းခမ်ပၢ်းခဝ်းခ့ဲ်းမိုင်းထံးသေ ယ်ခ်းပ်ခ်ရ်ှ်င်းကၢခ်ယၢခ်မိုင်းထိုင်မိုဝ်းလ်ဝ်။

တင်းဧတ,ခခေ့မျး သိုဂ်းမၢခန်းဧတ,ရှပ်းယိုတ်းတီးလိၵ်ခပ့ရ်ၵ်ကေးဂျးသေတင်းတပ့်ၶဝ်ရ်မ်းၼူဝ်လမ် ရွပ်းဝၢးပ်ၵ် ခၢေ့တီ လမ်,လွင်းတၢင်းဂၢၵ်သိုဂ်း ပ်ၵ်သ်ၵ်းတၢင်းၼ့ၽ်းဂၵ် ဘၵ်ရှင့်ဂ်ၢ,ပၵ်ဂှုးပွတ်းတွၵ်း ခင်းလိုင်းတံးခခေ့ယဝ့်။ မ့ိုဝ်းခင်း ပိ 2010 ခခေ့ သိုဂ်းမၢခန်း ဧတ,တင်းတပ့်တ့ိုင်းသိုဂ်း ဝၵ်းဟွဂ်,ဂၢင်ၶဝ် တီးၼူဝ်လမ် ပ်ၵ်တ့ိုင်းသိုဂ်းဘၵ်မ့်,သုတ်းခင်း 14 တ့ိုင်းသိုဂ်းၼွင်သိုဂ်းမၢခန်းခခေ့သေ ပ်ၵ်တ့ိုင်းသိုဂ်းထူၵ်းသီ, ခင်းလိုင်းတံး မီးတပ့်ရွင်ထ်င်း 26 တပ့်ရွင်ယူ, ပၢးတ့်ုးမၵ်း၊ ဘဝ်ခၢေ့တီးပုၵ်းဢွၵ်းဢှမ်းဘမ်ၼူဝ်း တိုၵ်းသဢၢဝ ခင်းလိုင်းတံးပွတ်းဂၢင်ဧလး ပွတ်းလၢၵ်းဘၵ် တီဂ်းလ့ဲ. ဥူၵ်းမ့ိုင်းဒ့ဲ့ ပၢ်းမ့ိုဝ်းပူခ့ဲ့မၢးဒၢဝ်းတၢင်း 20 ပၢ်ခခေ့ယဝ့်။

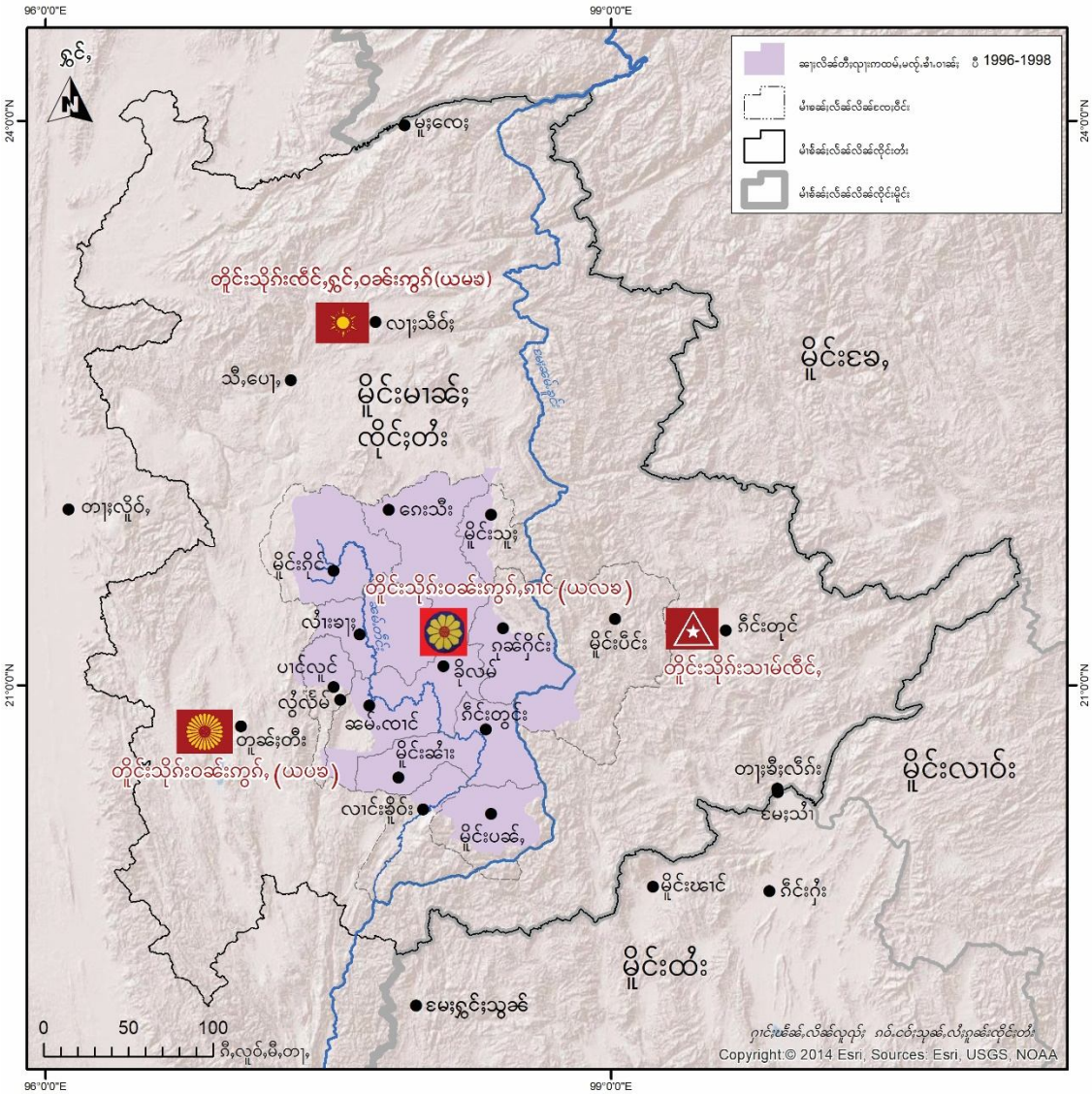

ပ်ဂ့ဲ့သမ့ဲ့မီးလွင်းဒ့ိုတ်းယိုဝ်းတေ,ၵခ်ယဝ့်သေတၢ, သိုဂ်းမၢခ်ၢ;ပၢ့ုတ့ုးတ့ိုင်းသိုဂ်းဝၵ်းဟွဂ်,ဂၢင် ခ့ဲ့ယင်း ဘမ်းဘမ်း ဂ့ဲ့သေ, ယူင်းပူင်းယၢ, လွမ်းလုမ်းမ်ၵ်,ရွင်;ဂၢင်,- တိုဂ်းပၢင်သဝ်း ၶွင်,သီ,ဘဝ်ခ့ိုခ်ၵ်းလိုင်;တံး/ တပ့ဲ့သိုဂ်းလိုင်;တံး RCSS/SSA ဘၵ်

မီးလွမ်းလိမ်ခင်တံး-ထံးလိုင်းခဲ့။ လိုဝ်သေခခေ့ယင်းတင်းလ့် ယၤ.ဂဝ်း လွင်းတူင့်ခိုင်ပၤ့တ့်ဒဉ့်ဂၢခင်ငမ်းယီခင်ခခေ့ထ်င်း-ရ့ၢမ်းတၢပ်းပၢင်ရ့ပ့်ထူပ်းဂ့ၢခင်းမ့ိုင်း ဘာခ် RCSS/SSA လတ်း၊ ဧရ.ရ့ၢမ်းသီခင်းတၢင်းတၤ့ဒဝ်းရ့ၢမ်းပၢင် ဂုမ်လွင်းငမ်းယီခင်ဧလး ဘာခ်လိုခင်းသုတ်း ဧတ့ဧရ.ရ့ၢမ်း RCSS/SSA ဘာခ်လူင်းပိုခ့ဲတီးပခ်ပိုခ့ဲရ့ၢ. လၢ်းဧရ.ဘင်းတၢင်းပီခ် ဒူဝ်းဝိတ်ဃ-19 ခင်ပိုခ့ဲတီး ဂ့ိုဝ်းခဲ့ယဝ့်။

လွင်းရ့ပ်းယိုတ်းတီးလိခ်ဂ့ၢခင်းမ့ိုင်းသေ ဒ့ၢဂ်ဉ်သိုဂ်ိုးမၢခ်ဉ်ခခ့ဲ ပီခ်တူဝ်ယၢင်,လွင်ဉ်သိုဂ်ိုးမၢခ်ဉ်ဘမ်,မီးဘၢင်လ့် သိုဝ်ဉ်ယူဝ်းတေၤ့ဒဉ့်ဂၢခ်လွင်ဉ်ငမ်းယီခ်ဧလး လူလၢ်သုခ်,လၢ်ဉ်ဂ့ၢခ်းမ့ိုင်းခ့ဲ်ပိုခ့ဲတီးခခ့ဲ်ယဝ့်။

ရ့ဝ်းဒၢး သၢခ်ခတ်းလွင်ဉ်သိုဂ်ိုးမၢခ်ဉ်တိုဂ့ဲ်သိုပ်,ဒ့ၢဂ်ဉ်ခၤ့ဉ်သိုဂ်ိုးဧလးရ့ပ်းယိုတ်းတီးလိခ်ဂ့ၢခ်းမ့ိုင်း ခ့ဲ်းမ့ိုင်း ပတ်းပိုခ့ဲ် ခခ့ဲ်သေ တုဂ်ိုးယွခ်းရ့ဉ်ပူတ်းထွခ်ပ်တ်ဉ်လွင်ဉ်သိုဂ်ိုးမၢခ်ဉ်ဘာဝ်လိုင်ဉ်/လ့ိုးတြၤ့ တေၤ့ဂ့ၢခ်းဝၢခ်ဉ် 47 ဂေၤ. ခ့ဲ်းဒ့ဝ်လမ် ခခ့ဲ်ဉမ်းလ်ဝ်ယဝ့်ရ့ဉ်ပ့ဉ်,ပခ်ရ့ဉ်ဂ့ၢခ်းဝၢခ်ဉ်လံ့ဉ်လ့ဉ်.တိုဝ်းတီးလိခ်တၤ့ဧခုဂ်,သွမ်ဉ်ရ့ၢ်ဂ်ိခ်လ်ဝ်ဉ်တွင့် ထၢင်,ရ့ၢင်ဉ်လွတ်ဉ်လွတ်ဉ် လ်ဝ်းလ်ဝ်း။

ရ့ဝ်ယ့ဲ့ဉ်လွင်ဉ်သိုဂ်ိုးမၢခ်ဉ်ဘာဝ်လိုင်ဉ် (လ့ိုးတြၤ့) လဝ်ဉ်ရ့ၢ်ဉ်ခၤ့ဉ် 47 ဂေၤ.ခ့ဲ်းဒ့ဝ်လမ်

သိုဂ်ိုးမၢခ်ဉ်လွဂ်,ဇိုတ်ဉ်တေဘာဝ်လိုင်ဉ် (လ့ိုးတြၤ့) လဝ်ဉ်ရ့ၢ်ဉ်ခၤ့ဉ်ဘွခ်တၢင်းသုတ်းမ့ိုဝ်ဉ်ခ့ဲ်းလ့ိုခ်ကၤ့ဉ်ဘၢတ့် 2019။ ဒုခ်သိုဂ်ိုးလ့ိုင်လၢခ်,လိခ်းထုခ်း ဧရ့ဉ်မီးလခ့ဲ်သိုဂ်ိုးမၢခ်ဉ်ခ့ဲ်းတပ့ဉ်ဒလယ 66 ရ့ဉ်ဘဝ်ဂ့ၢခ်းဝၢခ်ဉ် ရ့ဉ်ဉ့ၤ့ထူပ်း တီးဧတ်,ဂုပ့ဉ်ပ့ိုင်,လုမ်းဘ့ခ်းဧလ,ဝီင်းခမ့ဲ်လၢင် မ့ိုဝ်ဉ်ဝခ်းထိ 12/8/2019 သေ ရ့ဉ်ဂ့ၢခ်းဝၢခ်ဉ် လ့ိုင်းလၢ်းမ့ိုဝ်း ခ့ဲ်းဧခ့ိုခ်လိဂ်ိုးဘခ်ဝၤ့ ဒဝ်လ့ဉ်.တီးလိခ်ဘခ်ပီခ်ဒ့ခ်သိုဂ်ိုးမၢခ်ဉ်။ ဂ့ၢလ်ုးဂၢ့ လဝ်ဉ်ရ့ၢ်ဉ်ခၤ့ဉ်ဒဝ် ဘမ်,ယွမ်းလ့ိုင်းပခ် ဘ့ပ်ဉ်ဝၤ့မခ်းလၢင်ဉ်ရ့ၢ်တ်ဉ်ရ့ဉ်ပီခ်ဝၤ့ ဒဝ်ယွမ်းသုမ်းလွင်ဉ်တုဂ်ိုးယွခ်းခ့ိုခ်းတီးလိခ်ဒဝ်ခခ့ဲ်ယဝ့်။ လဝ်ဉ်ရ့ၢ်ဉ်ခၤ့ဉ် သွင်ဂေၤ.မီးဧခ့ိုခ်တီးလိခ် 105 ခခ့ဲ်ယူ,သေတၤ. သိုဂ်ိုးမၢခ်ဉ်ဘမ်,ယွမ်းရ့ပ့ဉ်ရ့ဉ်း/ မဂ်ိုးမခ်ဉ်ပခ်။

တီးလိခ်ဘခ်သိုဂ်ိုးမၢခ်ဉ်ဂ့ၢပ်ဉ်/ယိုတ်းဘဝ်

ခင်းလိုခ် ကျေးဂျာတို့ 2019 ခခေ့သိုဂ်းမျာခ်န့ကာပ်ပို့ဂျ့ပူဂ်းတီ့လိခ်ကာခ်ခပ်ယိုတ်းသေ တီ့ပို့ခခေ့ တီမ်ှ့ဝုံဝျှ့ လိခ် တပ့်သိုဂ်းခံယဝ့်။

လပ်ှ့ဂ်ှ့ချေး ဂမ်းဂမ်းလံှ့လျှားရွှင့်ဂျ့တီ့ ၊ဇ၊,ဂှုပ့်ပိုင်,လုမ်းဂွခ်ေးဌလှ့ဝီင်းခမ့်လျင် သေရ့်ှ့လူင်းလျ်ားမိုဝ်း ပခ်ဝျှ့ တီ့လိခ် ခခေ့ပ်ခ်ခွင်သိုဂ်းမျာခ်န့- မ့ိုဝ်ှ့ဝခ်ေးထိ 23/9/2020 ပွဂ်ှ့ခခိုင်ှ့၊ 27/10/2019 ပွဂ်ှ့ခခိုင်ှ့ ဌလှ့ မ့ိုဝ်ှ့ဝခ်ေးထိ 17/12/2019 ပွဂ်ှ့ခခိုင်ှ့။ ဂျ့,မ့ိုဝ်ှ့လ့ဂျေ့ လပ်ှ့ဂ်ှ့ချေးခ်ဝ်ကမ်,ယွမ်းလူင်းလျ်ားမိုဝ်းပခ် သေ သိုပ်,ရ့ိ်တ်းဂ်ှ့ချေးခ်ဝ်ဂျ့, မ့ိုခခ်ဂဝ်,ဂှုလ်း။

မ့ိုဝ်ှ့ဝခ်ေးထိ 20/12/2019 ခခေ့ လပ်ှ့ဂ်ှ့ချေး လ့ိတ်းဂျေ့လှားလပ်ှ့ချေ့တီ့/ဌယးမျာခ်န့ခ်ဝ်ရွှင့်ဂျ့တီ့လုမ်း ပလိဂ်း/ ဌယး တီ့ခူဝ်လမ်သေ လျာတ်ှ့ဌခလပ်ှ့ဂ်ှ့ချေးခ်ဝ်ဝျှ့ သိုဂ်းမျာခ်န့ကာပ်လိုင်ှ့ (လွှဲ့တြျှ့) ခ်ဝ်ခံ။ ဝ်ှ့ခခေ့မျှ့ လပ်ှ့ချေ့ လ့ိုဝ်ှ့လ့ိုဝ် ခခေ့ဂျေ့လှားလပ်ှ့ချေ့တီ့ခ်ဝ်ရွှင့်ဂျ့,ဂမ်းလုမ်းသိပ်ှ့ဂျေ့သေ လျာတ်ှ့ဝျှ့လှားသိုဂ်းမျာခ်န့ကာပ်လိုင်ှ့ (လွှဲ့တြျှ့) ခ်ဝ်ခံယဝ့်။

ပ၊်ကခ်သိုဂ်းမျာခ်န့ကာပ်ဂျ့,ပဂ်ှ့ဝျှ့ပီခ်တီ့လိခ်ခ်ဝ်

လပ်ှ့ဂ်ှ့ချေးခ်ဝ်တိုခ်ှ့ကမ်,ယွမ်းသေသိုပ်,ရ့ိ်တ်းဂ်ှ့ချေး ခ်ဝ်မ့ိုခခ်ဂဝ်,။ မ့ိုဝ်ှ့ဝခ်ေးထိ 28/12/2019 ဌလှ့မ့ိုဝ်ှ့ဝခ်ေးထိ 10/3/ 2020 ခခေ့ သိုဂ်းမျာခ်န့ကာပ်ပို့ဂျ့,ပဂ်ှ့ခခ့ိုဝ်လိခ်တီ့ခ်ဝ်ယိုတ်း ခခေ့ထ်ိင်ှ့ သေ ခင်ှ့ခခေ့လျာတ်ှ့ဝျှ့ ပီခ်တီ့လိခ်သိုဂ်းမျာခ်န့ ခ်ထ်ိင်ှ့။ ခွဂ်ှ့သေ ခခေ့သိုဂ်းမျာခ်န့ယင်းပ့ို့,သိုဂ်းခ်ဝ်ရ့ျှ့ဂျေ့,ဂျ့,တီ့ တီ့လိခ်ရ့ှ် ခခေ့ ရ့ှ် ပခ်ဟ့ျာင့်လပ်ှ့ဂ်ှ့ချေးခ်ဝ် ဝျှ့ ယျ,သိုပ်,ရ့ိ်တ်းတီ့ခခေ်ှ့။

လပ်ှ့ဂ်ှ့ချေးခ်ဝ်ဂျေ့ တိုခ်ှ့ကမ်,ထွမ်,သင်သေ သိုပ်,ရ့ိ်တ် သိုပ်,ဇုဂ်,သွမ်ှ့ခ့ိုဝ်လိခ်ခ်ဝ်ဂျ့,မ့ိုခခ်ဂဝ်,။

လိုခ်ှ့သုတ်းမ့ိုဝ်ှ့ဝခ်ေးထိ 9/6/2020 လပ်ှ့ဂ်ှ့ချေး 47 ဂျေ,ခခေ့ လှားလုမ်းတြျှ့ ခမ့်လျင်ရွှင့်ဂျ့, သေ လှားလ်ိင်ှ့ဝျှ့ ခ်ဝ်လံှ့ လှားသိုဂ်းမျာခ်န့ခလယ 66 ကာ်လိုင်ှ့ (လွှဲ့တြျှ့) ယွခ့်ပူခ့်ပ်ခ်ခ့ိုဝ်တီ့လိခ် ကာခ်ပီခ်ခ်ခွင်သိုဂ်းမျာခ်န့ ပျှ့တ့ှ်ှ့ပိုင်မ၊ 447 ခခေ့ခံယဝ့်။ ဇရှ့ခမ်းဂှုခ်ေးဝျာခ်ှ့ကမ်ှ့ဇွင်ှ့လံှ့ဂျ့,ကမ့် ယခ်ပခ်လဝ်ှ့ ရ့ှ်ချေး ခ်ဝ်သေ ကာမ်,လံှ့လှားလှွပ်ှ့ဂုမ်းခ်ဝင်ဝ့ဲ။ ဂှုလ်ှ့ကျှ့ တင်ှ့ဌတ,ခခေ့မျှ့လဝ်ှ့ရ့ှ်ှ့ချေးခ်ဝ်လှား တီ်ဂ်ှ့တီ်ဝင်ရ့ှ်ှ့ဂျ့,လျ်ားဌျာခ်ှ့ တူဝ်တီ့ လုမ်းတြျှ့- မ့ိုဝ်ှ့ဝခ်ေးထိ 18 လ့ိုခ်ဂျ့ခ်ှ့၊ 24 လ့ိုခ်ဂျ့ခ်ှ့၊ 29 လ့ိုခ်ဂျ့ခ်ှ့ဌလှ့ ဝခ်ေးထိ 10 လ့ိုခ်ဂျ့ခ်ှ့ဌလ်ားလ်ားမ။ ဂျ့,ပွဂ်ှ့လ့ဂျေ့ လပ်ှ့ဂ်ှ့ချေးခ်ဝ်ဂျ့,သုမ်းခ၊ဝ်ှ့ယျ၊မ်ှ့ရ့ိ်တ်း ဂ၊ခ်ခ်ဝ်တင်ှ့ဝခ်ေး တင်ှ့ဝခ်ေး လံှ့ခ့ိ,ရ့ှတ်ှ့ဂျ့,တီ့လုမ်းတြျှ့ခမ့်လျင် ကာခ် ဂ်ံမွဂ်ှ့ 1 လူဝ်ှ့မူင်ှ့ပေျှ့လုဂ့်ခ့ှဝ် လမ်ရ့ှေ့ျှ့ ရ့ှတ်ှ့ ဂျ့,။

လပ်ှ့ဂ်ှ့ချေးခ်ဝ်ခ့ိုင်ရ့ှ၊လျ်ားတေ,သူှ့လွင်ှ့တီ့လိခ်ခ်ဝ်လံှ့ထုဂ်,ရှုပ်ှ့ယိုတ်းခခေ့ဂှုှ့လျ်ား ပိုဝ်ှ့တ,တေလံှ့ခ့ိုခ်ှ့။

သ်ခ်ှ့လပ်ှ့ဂ်ှ့ချေး ကာခ်လှားသိုဂ်းမျာခ်န့ကာပ်လိုင်ှ့ (လွှဲ့တြျှ့)

ဓဝ့်မ၊	လိုဝ်းလဝ်းရှ်းခရေး	တၢင်းယ့်,တီးလိခ် (ကေးဂၢုး)	ဝၢခ်းတီးယူ, (ဝိုင်းဒူဝ်လမ်)
1.	ဒူးလၢ,ရှိ,	5	ပွန့် 1
2.	ဒူးရျၢ,သေး	7	ပွန့် 1
3.	ဒူးမၢ,တိ	4	ပွန့် 1
4.	တေၢ,ခရေးပိုင်း	7	ပွန့် 1
5.	တေၢ,ခရေ,ဝ	7	ပွန့် 1
6.	ဒူးရျၢ,တၢး	3	ပွန့် 1
7.	ဒူးတေၢး	20	ပွန့် 1
8.	ဒူးရှျၢ,မေၢ,	6	ပွန့် 1
9.	ဒူးလုဂၢ,	5	ပွန့် 1
10.	ဒူးလူဝ်းလ်တ့်	6	ပွန့် 1
11.	ဒူးရှျၢ,ဧေ,	7	ပွန့် 1
12.	တေၢ,ပူးတိ,	10	ပွန့် 1
13.	ဒူးလံၢ,မျိခ့်ဒူး	18	ပွန့် 1
14.	ဒူးလုင်းထုခ်း	3.84	ပွန့် 2
15.	ဒူးကေၢးခခေ,တိ	2.56	ပွန့် 2
16.	ဒူးလုင်းပခ်,တိ	16.64	ပွန့် 2
17.	ဒူးလုင်းလၢမ်,	5.12	ပွန့် 2
18.	ဒူးပေ,တိ	7.68	ပွန့် 2
19.	ဒူးလုင်းဒွင်,	7.68	ပွန့် 2
20.	ဒူးဒၢ်ဒ,လေၢး	6.4	ပွန့် 3
21.	ဒူးဝၢ,လိခ်,	12.8	ပွန့် 3
22.	ဒူးဒၢ်ဒ,လၢ,	10	ပွန့် 3
23.	ဒူးယၢ,လိင်,	18	ပွန့် 3

24.	ကူးကွင်,ထုခင်း	8.96	ပွက့် 3
25.	ကူးလံးပလ်,လျှ,	19.20	ပွက့် 3
26.	ကူးခခေန်,တ	5	ပွက့် 3
27.	ကူးလံးမွင်,	19.20	ပွက့် 3
28.	ကူးလံးပီး	12.80	ပွက့် 3
29.	ကူးလုင်းမူးလ	7.68	ပွက့် 3
30.	တေ့ခဓေင်းလူ,	3.84	ပွက့် 3
31.	တေ့ပါ့ဒမ်း	7.68	ပွက့် 3
32.	တေ့လျှ့လျှ့ယီ,	5.12	ပွက့် 3
33.	တေ့ဧမ့ထဝ့်ဒမ်း	3	ပွက့် 3
34.	ကူးလံးလုခင့်	10.24	ပွက့် 3
35.	ကူးခရေ့ခဧီး	25	ပွက့် 3
36.	ကူးမူဝ်းသ်တ့်	10	ပွက့် 3
37.	ကူးပေးလေ	15	ပွက့် 3
38.	ကူးလုင်းတိယ	4	ပွက့် 3
39.	ကူးပါ့သူး	7	ပွက့် 3
40.	ကူးခခေန်,တ	11.52	ပွက့် 3
41.	ကူးဂျီ,သွင်,	5.12	ပွက့် 3
42.	ကူးယာခန်ချိင်,	10.24	ပွက့် 3
43.	ကူးယူဝ်,သျခင်း	14	ပွက့် 3
44.	ကူးကွင်,ဒမ်း	5.12	ပွက့် 3
45.	ကူးလံးလိင်,တေ့	1.28	ပွက့် 3
46.	ကူးလုင်းကေား	2.56	ပွက့် 3
47.	ကူးလုယူ,ဂွမ်း	10.24	ပွက့် 6

တွင်းထာမ်

လံးရှေဉ်သင်	+66 94-728-6696	(တံး၊ ဘင်းဂိတ်း)
လံးယွတ်းလိုခန်း	+66: 97-173-1530	(တံး၊ မာခန်း)